

刑務共済

だより



ご家族にもお見せください。

掲載内容

- 【平成27年度刑務共済組合決算の概要】
 - ・短期給付事業・保健事業・貯金事業
 - ・貸付事業・物資事業
- 人間ドック・特定健診の受診はお早めに!!
- ～災害～「いざ」という時、共済ではどんな制度があるの？
- 柔道整復師が施術する接骨院や整骨院等を利用する方へ
- 各種保険の募集について
- 教えて！KYOSAI君（第17回）
～積立貯金と積立年金～
- 編集後記
- 教えて！KYOSAI君（特別編）
クーポン券を使ってトクしよう!!

2016.8
No.44



【平成27年度刑務共済組合決算の概要】



平成27年度の決算が、本年6月14日（火）に開催された運営審議会の議を経て、承認を受けましたので、その概要についてお知らせします。

なお、各経理の決算（収支）概要については、表1「平成27年度決算経理別損益比較表」を参照ください。

表1 平成27年度決算経理別損益比較表

（単位：百万円）

区分 経理	平成26年度決算			平成27年度決算			対前年度増減		
	収入	支出	差	収入	支出	差	収入	支出	差
短期	16,176	15,993	183	16,370	16,212	158	194	219	△25
保健	364	389	△25	413	394	19	49	5	44
貯金	322	264	58	422	310	112	100	46	54
貸付	271	228	43	232	191	41	△39	△37	△2
物資	0.064	0.081	△0.017	0.002	25	△25	△0.062	25	△25



短期給付事業



短期給付事業では、組合員とその被扶養者の医療費をはじめ、出産、死亡、休職、災害等に対する給付を行うとともに、高齢者にかかる医療費を負担する支援金（前期高齢者納付金、後期高齢者支援金等）や介護保険制度への拠出をしています。これらの財源は、主に毎月の給与や期末・勤勉手当から徴収する掛金と、事業主である国からの負担金によって賄われています。

平成27年の決算状況ですが、収入は、前年比で約1億9,318万円の収入増となり、総額163億6,953万円でした。

支出においては、医療費の伸びが著しく、約2億1,925万円増加し、総額は、162億1,199万円の支出がありました。

よって、平成27年度決算では、当期利益金として、約1億5,754万円を計上しました。

※平成27年度の決算では、医療費の増加が顕著に見られました。当組合においては、組合員の健康促進及び医療費の増加を抑制するため、様々な働き掛けを行っているところですが、組合員の皆様も、将来の病気リスク軽減のため、自身の健康作りに努めていただければと考えます。

図1 平成27年度決算短期経理支出実績表

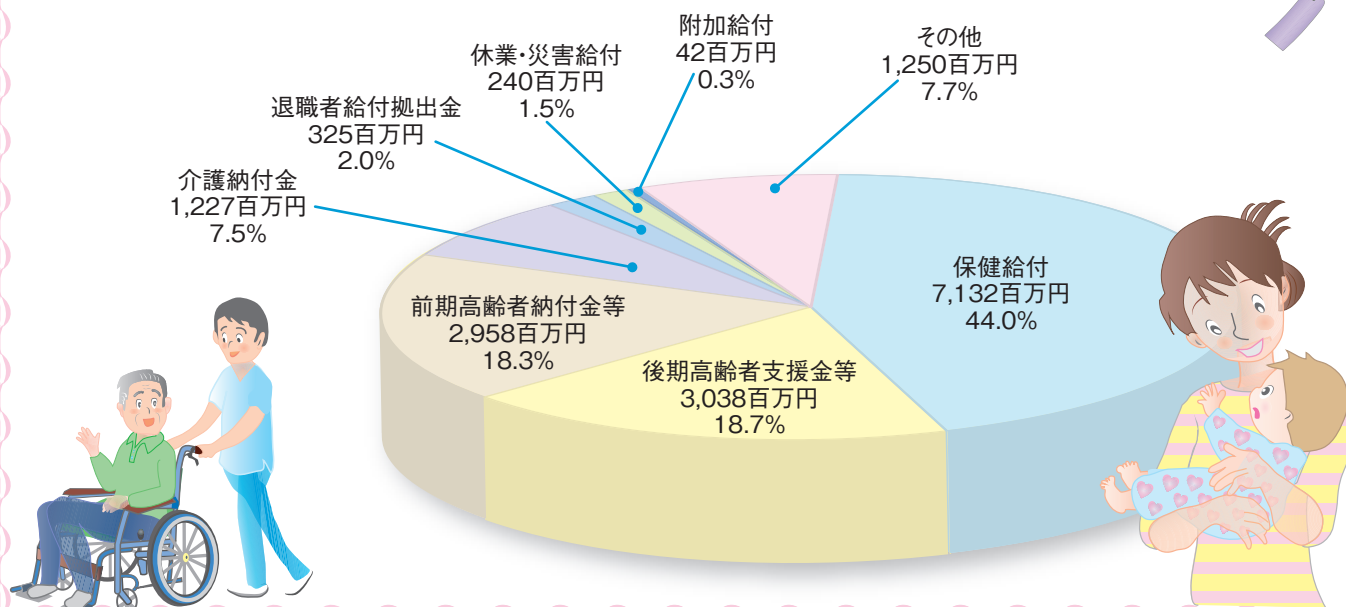

保健事業

保健事業では、組合員とご家族のために健康管理やレクリエーション等に関する事業を行っています。

平成27年度の収入は、国からの負担金と組合員からの掛金収入等で約4億1,286万円あり、一方、支出については、各種助成金や国家公務員共済組合連合会への福祉財源としての繰入れ等で約3億9,436万円となり、結果として、約1,850万円の当期利益金を計上することになりました。

これは、物資経理の休止に伴い、同経理から約2,545万円の繰入を行ったことによるものです。

なお、当期利益金については、積立金に積み立てて処理しました。



図2 保健事業（厚生費の主な内訳）

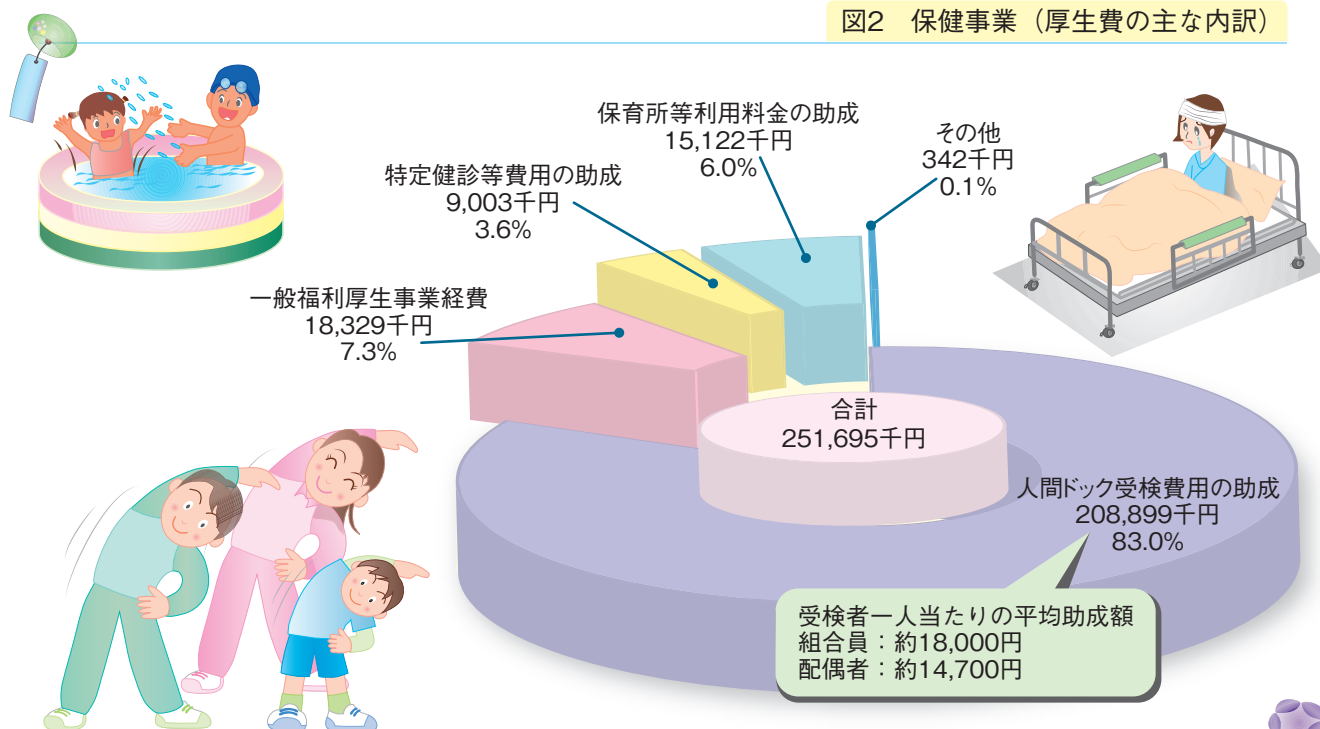

貯金事業

貯金事業では、積立貯金のほか、保険事業として、団体定期・団体医療保険、団体傷害・傷害疾病保険及び団体積立年金保険の4つの事業を行っています。

貯金事業全体の収支状況は、有価証券利息等による収入が約4億2,174万円、委託費、

支払利息等の支出が約3億1,018万円となり、約1億1,156万円の当期利益金を計上しました。

なお、各事業の平成27年度末における加入率は、表2のとおりです。



表2 加入率

事業名	積立貯金	団体定期保険	団体傷害等保険	団体積立年金保険
年度				
平成27年度	52.2%	53.4%	62.6% (*)	41.2%

(* 団体傷害等保険の加入率には、団体傷害疾病保険分も含まれる。)

貸付事業

貸付事業では、臨時の出費、結婚、教育、葬祭、住宅・土地の購入等に必要な資金の貸付けを行っています。

本事業の収支状況は、貸付金利息等の収入が約2億3,253万円、支払利息等の支出が約1億9,106万円となり、約4,147万円の当期利益金を計上しました。

なお、平成27年度末の貸付状況は、表3のとおりです。



表3 貸付件数・金額

普通貸付	3,512件
	21億5,598万円
特別貸付	1,248件
	4億7,823万円
住宅貸付	1,030件
	28億9,277万円
特別住宅貸付	1件
	450万円
合計	5,791件
	55億3,148万円

物資事業

物資事業では、平成11年度から自動車販売のあっせん事業を行っていましたが、平成26年7月をもって売掛金残額の回収が終了したため、その利益処分について財務省と協議を行った結果、保健経理へ普通預金残高等の繰入を実施し、平成27年度末をもって物資経理を休止することとなりました。

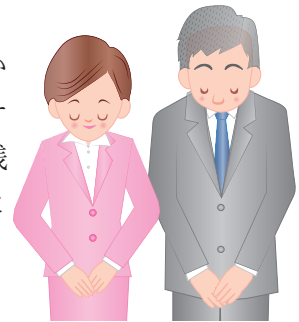

人間ドック・特定健診の受診はお早めに!!

当組合では、組合員及び被扶養者の皆さまの健康管理を目的として、人間ドック及び特定健康診査の受検助成事業を行っています。平成28年度についても、例年同様、受検費用の助成を行います。

昨年度からの変更点として、委託事業者が株式会社イーウェルとなったことに伴い、申込方法・受診期間等が変更されていますので、ご予約やお問い合わせの際はご注意ください。

なお、人間ドックは、秋以降大変込み合いますので、希望する日時や病院で受診できない可能性があります。できるだけお早めに受診するようにしてください。

★人間ドック助成金額：人間ドック受診費用の50%
最高限度額は、組合員2万円 被扶養配偶者1万5千円です。

★特定健康診査助成金額：自己負担額1,666円～（税込）

★申込期間：平成29年1月31日まで
受診期間：平成29年2月28日まで

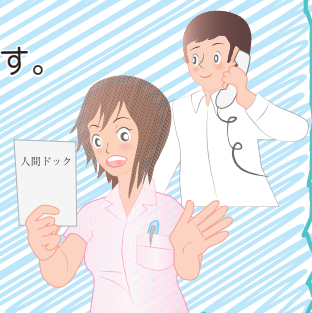

～災害～ 「いざ」という時、 共済ではどんな制度があるの？

【短期給付・災害見舞金】

組合員が水震火災その他の非常災害によって、住居又は家財に損害を受けた場合、その損害の程度に応じて、標準報酬の月額に相当する金額の半月分から3ヶ月分の範囲で災害見舞金が支給されます。

損害の程度	支給額
住居と家財の全部が焼失又は滅失したとき	標準報酬月額の3か月分
の1/2以上が	2か月分
の1/3以上が	1か月分
住居又は家財の全部が焼失又は滅失したとき	2か月分
の1/2以上が	1か月分
の1/3以上が	0.5か月分

※災害見舞金請求書に災害状況報告書、罹災証明書の写し等の添付書類が必要です。

※詳しくは、施設の「共済担当者」へ直接お問い合わせください。

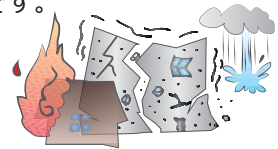

【貸付事業・災害貸付】

組合員、被扶養者又は被扶養者以外の組合員の配偶者、子若しくは父母が水震火災その他の非常災害により住居又は家財に損害を受けたときに必要となる費用に充てるとき、災害貸付を受けることができます。

貸付限度額	月収額（俸給+扶養手当+地域手当）×12月分に相当する額
弁済期間	貸付けを受けた翌月から120月以内
弁済方法	<ul style="list-style-type: none"> ・元金均等弁済 ・元金均等期末手当等併用弁済

※罹災証明書の写し又は事故証明書の写し等が必要です。

※詳しくは、施設の「共済担当者」へ直接お問い合わせください。

柔道整復師が施術する 接骨院や整骨院等を利用する方へ

接骨院や整骨院等を利用する場合の健康保険証（組合員証、組合員被扶養者証）が適用される範囲は、通常の医療機関（病院や診療所等）が行う場合とは異なります。誤ったかかり方により、刑務共済組合への不適切な請求が疑われるような事例が続いていますので、組合員や被扶養者におかれましては、以下の1～3に注意し、正しいかかり方を理解した上で施術を受けるようにしてください。

なお、刑務共済組合では、療養費の適正化のため、年2回、柔道整復師等の施術を受けた組合員及び被扶養者の方への文書による照会を行い、柔道整復師から刑務共済組合に請求された施術内容と合致しているかについて確認作業を行っています。組合員及び被扶養者の方におかれましては、照会文書が届いた場合、回答いただきますようご協力をお願いします。



① 接骨院や整骨院等で健康保険を使える場合

健康保険が使用できる範囲は、骨折、脱臼、打撲及び捻挫（いわゆる肉離れを含む。）の施術を受けた場合のみです。



② 治療を受けるときの注意

肩こり、筋肉疲労などに対する施術は、健康保険の対象となりません。このような症状で施術を受けた場合は、全額自己負担になります。また、施術を受けたときは、利用者本人が施術内容を確認した上で「療養費支給申請書」の署名をし、領収書をもらいましょう。



③ 健康保険が「適用されない」事例

- A 組合員：フットサルで痛めたひざがまた痛みだしたため、接（整）骨院へ通う。
- B 組合員：野球でスライディングをし、骨にヒビが入った。病院は面倒だから、近くの接（整）骨院へ通う。
- C 被扶養者：以前から肩こりや腰痛がひどい。接（整）骨院でマッサージを受ける。
- D 被扶養者：年齢からか体がいうことをきかない。毎日接（整）骨院で電気を当ててもらう。



各種保険の募集について

各種保険大募集!!

今年度も刑務共済組合が自信を持ってお届けします。
各種保険の募集時期がやってきます！それぞれの募集は下表のとおりです。



募集時期（平成28年度の場合）

団体積立貯金	9月上旬～同月中旬	日銀のマイナス金利政策で、超低金利の時代に 年利0.4%の魅力的な金利！ 月2回払い戻しが可能でとても便利！
団体傷害疾病保険	9月上旬～同月下旬	団体割引率30%！！ ケガに病気に手広いオプション。 昨年度から開始の親介護も大好評！
団体定期保険・ 団体医療保険	12月上旬～1月初旬	うれしい配当金があります。27年度は35.6%を 還元。残された家族のために、不慮の事故の備 えを。昨年度から新登場の医療保険は幅広い年 代から大人気！
団体積立年金保険	12月上旬～1月初旬	老後に向けて積立年金始めましょう♪積立期間 が長いほど、将来もらえる金額アップ！受取り 方法も色々選べます。

※団体傷害疾病保険の内の団体傷害保険部分については随時募集中!!

もしも、万が一の時って驚き、心配しますよね？

そのためにも安心の保険。安心の貯蓄を是非お考えください。

教えて! KYOSAI 君 (第17回)

～積立貯金と積立年金～

けいむ君

この間、おじさんに会ったんだけど、おじさん、来年から再任用になって鑑別所で働かなきゃってぼやいてたんだ。

毎月、たくさん積み立てしてるって聞いたよ。僕もいっぱい貯めれるように頑張らないとなあ〜♪

ええと？それって困るのかな？結局、引かれているのは自分のお金でしょ？

えっ！そしたら僕、生活していけないよ！どうしよ。どうしよ。

僕、今度おじさんに電話して教えてあげるよ。

きょうさい君

君のおじさんも、刑務共済組合員だったんだ。そしたら、積立貯金とか積立年金にも加入しているのかな？

再任用職員になるとね、給与が今までよりもガクンと減ってしまうんだ。その時に積立貯金や積立年金の金額が多いと、手取りがすごく少なくなってしまうんだ。

そうだけど、貯金を下ろすのも時間がかかるし、その間の生活はお金がなかったら困るでしょ？ご飯とかも食べられないよ。

落ち着いて。君のおじさんの話だから。そのためにも、積立貯金は9月頃、積立年金は12月頃に金額変更ができるから、来年も引続き、働く希望がある人は、来年4月以降の生活のことをよく考えて、忘れずに変更しなきゃね。

半年以上先のことだから忘れやすいんだよ。まだ、どうしようか悩んでいる人も、時間はあるからよく考えて手続きしようね。

編

集

後

記

本号は、平成27年度決算をメインに広報しました。

同決算では、医療費の増加が顕著に見られていますが、昨今の報道等によると、この状況が当組合に限ったことではないことが明らかかと思われまます。

主な理由は、国民の高齢化ならぬ組合員の高齢化。人生の長い期間を労働に費やすことは、少子化という流れとともに、自身の家計の面からも致し方のないことのようにです。

年を重ねるにつれて訪れる老いや病は、なかなか厳しいものですが、これを乗り切っていくためには、「将来に渡って健康であり続けること」を実行していくほかありません。

今の自分を気遣うことで、将来の病リスクを抑え、さらには医療費といういらぬ出費を抑えていけるのも事実なのです。

我々も「人生の長い期間を占める労働」をサポートするため、よりよい方法を模索していきます。





クーポン券を使ってトクしよう!!



えらべる倶楽部会員専用サイトで「クーポン持参」と記載されているサービスにはクーポンが必要です。クーポンには2種類あります。



えらべる倶楽部 共通クーポン コピーしてご利用ください。

えらべる倶楽部 共通クーポン [2017年3月31日まで有効]

ご利用施設名			人数	名
特典内容			円	合計
特典料金			円	

氏名	会員番号
----	------

—ご利用に際して—

- ※本券は専用クーポン以外の施設で「えらべる倶楽部 共通クーポン」を必要とする施設のみご利用いただけます。
- ※ご利用になる施設名、特典内容、特典料金その他必要事項をご記入ください。
- ※ご利用施設の窓口で本クーポンをご提出の上ご利用ください。
- ※ご利用対象はえらべる倶楽部のご利用資格に準じます。
- ※同行者の割引特典は各施設の定めに従います。
- ※会員証示等でご本人確認をさせていただきますことがあります。

コピー可

えらべる倶楽部 横浜・八景島シーパラダイス 専用クーポン 1043

●神奈川県横浜市金沢区八景島 TEL:045-788-8888 ●有効期限 2017年3月31日 サービス番号 61616001

氏名	券種	人数	期間	契約料金
会員番号	□ アクアリゾートパス □ ワンデーパス	大人・高校生 ()名 小・中学生 ()名 幼児(4歳以上) ()名 シニア(65歳以上) ()名	2016/4/1~2017/3/31	2,400円 1,250円 550円 1,950円
ご利用日	□ ワンデーパス (アクアリゾートパス + フレジャーランドパス)	大人・高校生 ()名 小・中学生 ()名 幼児(4歳以上) ()名 シニア(65歳以上) ()名	2016/4/1~2016/11/30 2017/3/1~2017/3/31 2016/12/1~2017/2/28 2016/4/1~2016/11/30 2017/3/1~2017/3/31 2016/12/1~2017/2/28 2016/4/1~2016/11/30 2017/3/1~2017/3/31 2016/12/1~2017/2/28	4,400円 4,000円 3,200円 3,000円 1,800円 1,650円 3,200円 3,000円

※必要事項をご記入いただき、施設入場券売場へご提出の上、チケットをお買い求めください。※表示は割引後の料金です。※ご利用対象者はえらべる倶楽部のご利用資格に準じます。※記載以外の券種は割引対象外となります。※記載サービス内容は予告なく変更になる場合がございますので予めご了承ください。※コピー可
※3歳以下無料 ※この割引券1枚で5人までご利用いただけます。
※会員証示等でご本人確認をさせていただきますことがあります。

コピー可

えらべる倶楽部 海遊館 専用クーポン

●大阪府大阪市港区海岸通1-1-10 TEL:06-6576-5501 サービス番号 62276001

氏名	券種	人数	対 象	会員料金
会員番号	□ 入館券	16歳以上 ()名 小・中学生 ()名 4歳以上 ()名	16歳以上 小・中学生 4歳以上	1,650円 680円 330円
ご利用日	 (コード229027070000)			

※必要事項をご記入いただき、入館券売場窓口へご提出の上、チケットを必ずお買い求めください。お支払いは、現金のみになります。※表示は割引後の料金です。※ご利用対象者はえらべる倶楽部のご利用資格に準じます。※記載以外の券種は割引対象外となります。※記載サービス内容は予告なく変更になる場合がございます。※コピー可
※生きもの都合で展示生物を変更する場合があります。

コピー可

えらべる倶楽部 福岡アンパンマン子どもミュージアム in モール 専用引替クーポン

●福岡県福岡市博多区下川端町3-1 博多リブレインモール5・6F TEL:092-291-8855 サービス番号 68582001

氏名	人数	大人 1名	会員特典
会員番号	ご利用日	年 月 日	福岡アンパンマン子どもミュージアム オリジナルグッズ1点(非売品)

※必要事項をご記入いただき、5Fインフォメーションへご提出ください。
※この引替クーポン1枚でオリジナルグッズ1点と引替いたします。
(会員1名につき1枚のみ利用可)
※記載サービス内容は予告なく変更になる場合がございますので、予めご了承ください。
※会員証示等でご本人確認をさせていただきますことがあります。

コピー可

共通クーポン

- ・専用クーポンと記載されている以外のクーポン持参サービス利用時にご提出ください。
- ・クーポンご利用施設は、各対象施設名や特典内容をご自身でご記入の上、ご利用ください。
- ・複数ご利用の場合は、下記の共通クーポンをコピーするか、会員専用サイトからダウンロードしてください。

【利用サービス例】

- ・有珠山ロープウェイ
- ・スパリゾートハワイアンズ
- ・小笠原海運 ・徳川美術館
- ・甲賀の里忍術村 ・東映太秦映画村
- ・香美市立やなせたかし記念館
- ・くじゅう自然動物園
- ・べっぴん地獄めぐり ・森のガラス館



専用クーポン

各サービス専用のクーポン券です。専用クーポンには2種類あります。

●会員サイトからのダウンロード可

会員サイトからダウンロードしてご利用ください。

●会員サイトからのダウンロード不可

えらべる倶楽部サービスセンターへお申込みください。

左の専用クーポンはそのまま切り取るか、コピーしてご利用ください。他にも色々なクーポンがありますので、会員専用サイトでご確認ください。

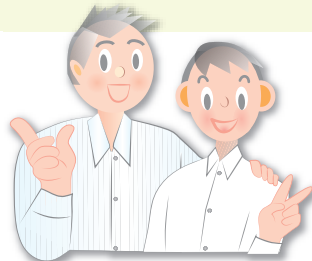

共通クーポンと、夏にオススメサービスの専用クーポンです。切り取るか、コピーをしてお使いください。



※第三者へのチケット転売を固く禁じます。

えらべる倶楽部 是しがわ 有効期限 2017.3.31

会員特典	サービス番号 50563001
仏壇・神仏具 ▶15%引	
墓石・工事代 ▶10%引	
ご利用日	年 月 日
会員番号	
氏名	

※他のクーポンとの併用不可。

コピー可

えらべる倶楽部 レストランカラオケ・シダックス 有効期限 2017.3.31

会員特典	サービス番号 53734002
ルーム料金 ▶20%引	
フリータイム・フリフリプラン・各種パック利用時	
ルーム料金 ▶5%引	2・800600503103
パーティーコース料金 ▶5%引	(企画コード50310)
ご利用日	年 月 日
会員番号	
氏名	

※入店受付時必ずフロントにてご提出ください。※1枚で1組人数分が割引対象となります。※法人・団体特典との併用はできません。※ご利用1回につき1枚のみ有効となります。※本クーポンはフードサービス券(1枚)のみ併用いただけます。

コピー可